

INCIDENCIA DE CANCER DE PULMON 2015

400000

600000

1200000

1200000

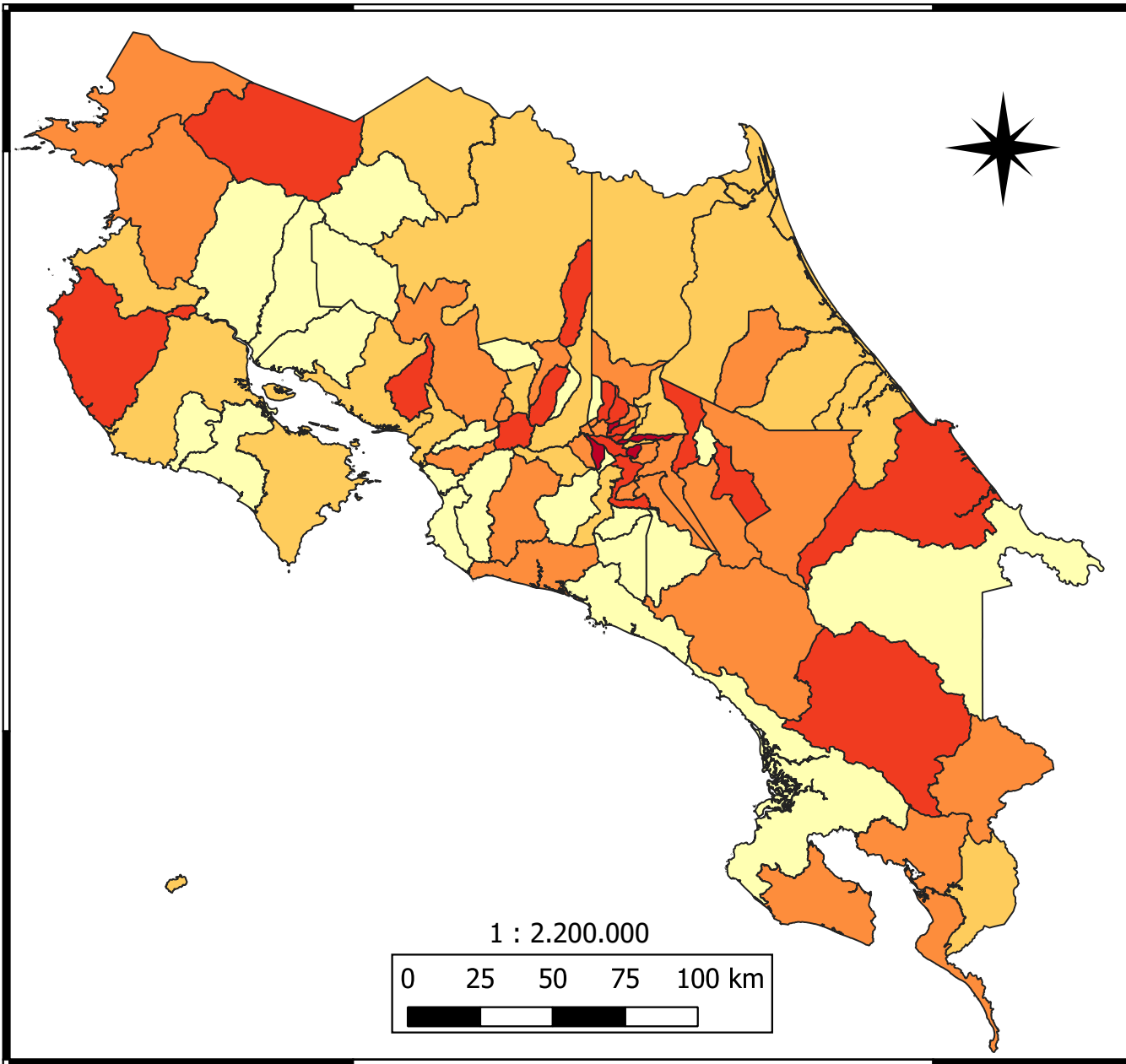

Simbología

Tasas por 100.000 habitantes

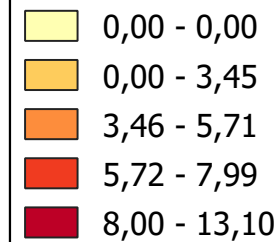

Fuente Cartográfica: Registro Nacional de Tumores, Atlas Costa Rica 2014

Proyección: CRTM05
Datum: WGS84

Elaborado por: Licdo Guillermo Torres A.
DVS, MS.

Año: 2019

1 : 2.200.000

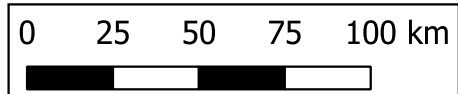

400000

600000

1000000

1000000

Ministerio
de **Salud**
Costa Rica

